

PROYECTO LICEO
FACHADA CALLE N° 18
ESCALA 1/100

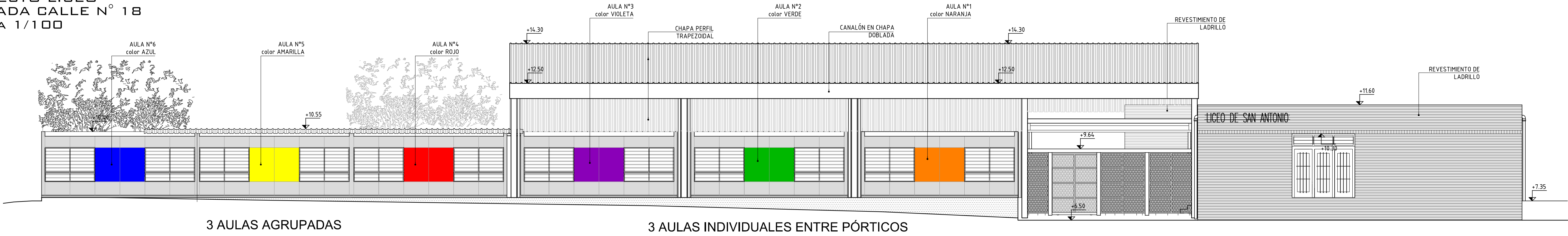

PROYECTO LICEO
CORTE 1 -1
ESCALA 1/100

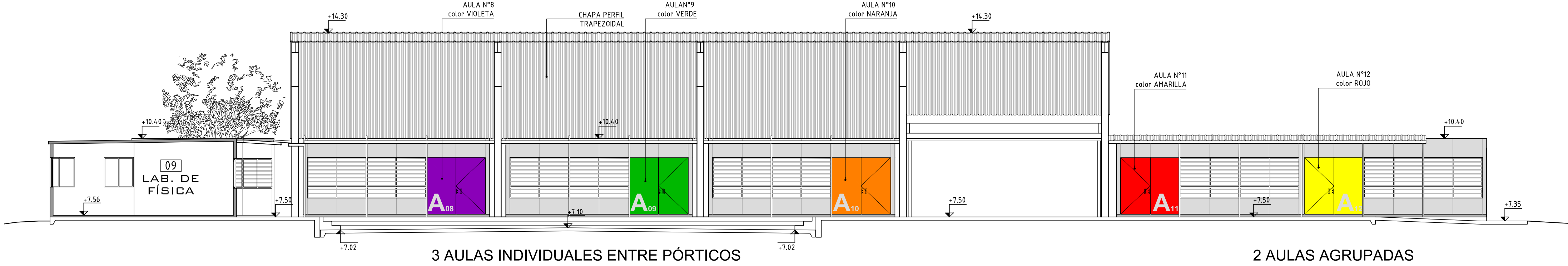

PROYECTO LICEO
CORTE 2 -2
ESCALA 1/100

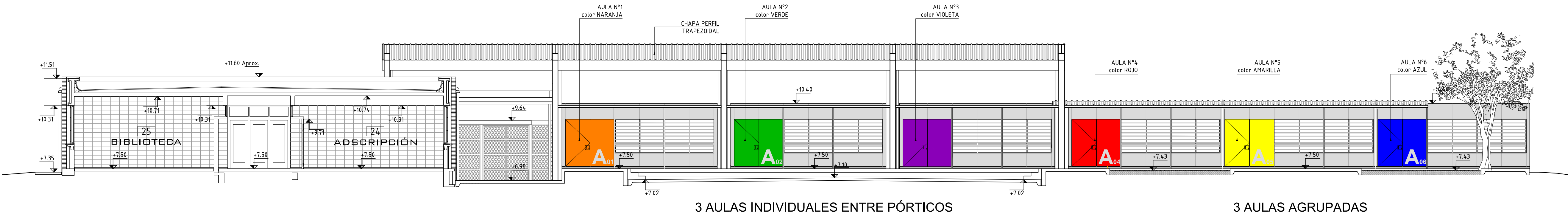

PROYECTO LICEO
CORTE 3 -3
ESCALA 1/100

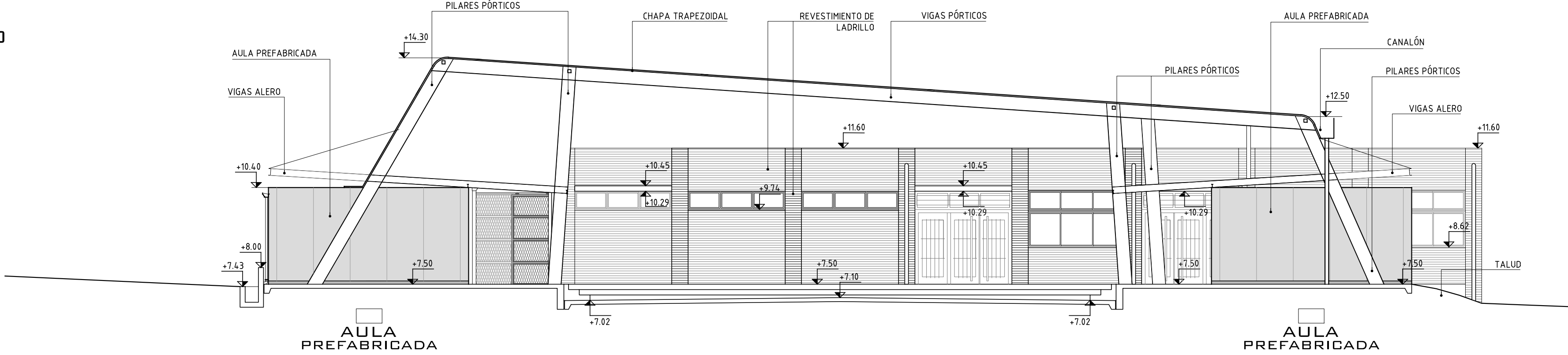

PROYECTO LICEO
CORTE 4 -4
ESCALA 1/100

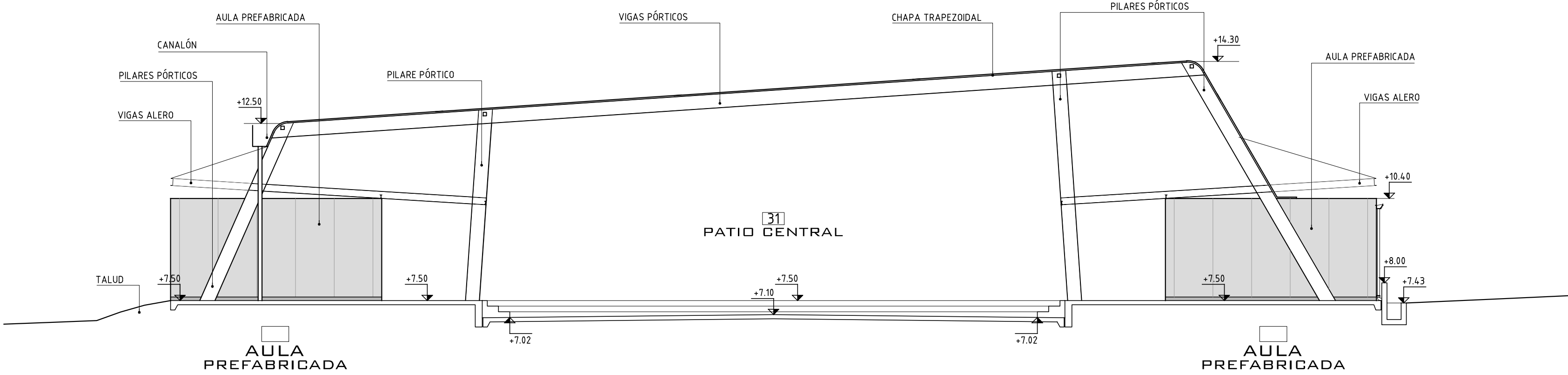

ANEP AREA DE PROYECTOS		DIRECCIÓN SECTORIAL DE INFRAESTRUCTURA	
CONSEJO DIRECTIVO CENTRAL			
OBRA: LICEO DE SAN ANTONIO		LOCALIDAD: SAN ANTONIO	FECHA: 1/2020
CALLE: Calle N°18 entre calle N°24 y Via Férrea		DEPARTAMENTO: BALTO	ESCALA: 1/100
PLANO DE: ALBANILERÍA		LAMINA No: L 06	
SECTOR LICEO / ALZADOS			
ARQUITECTO: ERNESTO MARTINEZ PUONZO	FIRMA:		
AYTE. de ARQTO: HOBACIO MUÑOZ - ROSSANA GONZÁLEZ	FIRMA:		
TECNICO:	FIRMA:		
DEBUJANTE:	FIRMA:		

A04